

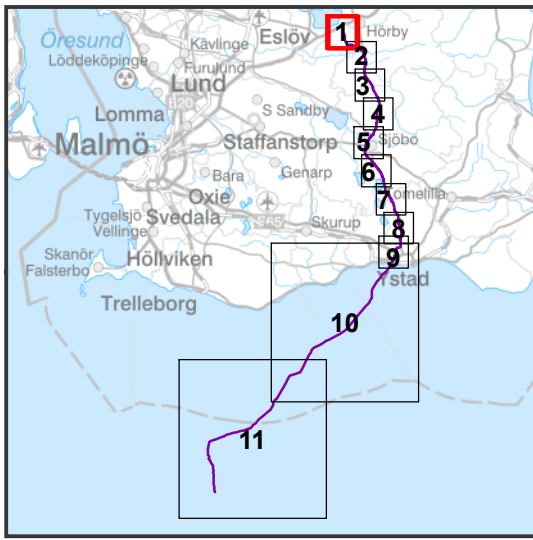

© Svenska kraftnät



Teckenförklaring

- Planerad sträckning
- Kommungräns
- Förslag stationsläge
- Stationer 220-400 kV
- Befintlig 400 kV luftledning
- Befintlig HVDC kabel
- Befintligt Regionnät 30-130 kV
- Fast strandskydd
- Flytande strandskydd
- Vattendrag Vattenförekomster
- Vattendrag Övrigt vatten
- Vattenskyddsområden
- Grundvatten Vattenförekomster
- Sjöar Vattenförekomster



| | | | |
|----------------------------|-----------------------------------|---|------------|
| | | Kartserie Vatten | |
| Blaga | 1-6 | Skala | 1:30 000 |
| Version | Pappersstorlek | Upprättad av | BGD |
| Projektnummer | A4 | Organisation | NEKTAB |
| 500367 (hav) 500368 (land) | Kartserieblad | Datum | 2020-10-05 |
| 1 / 11 | Datakällor | ©Lantmäteriet ©Naturvårdsverket ©Sjöfartsverket | |
| Ärendenummer | ©Vattenmyndigheten ©Länsstyrelsen | | |
| Dokumentnummer | | | |



© Svenska kraftnät

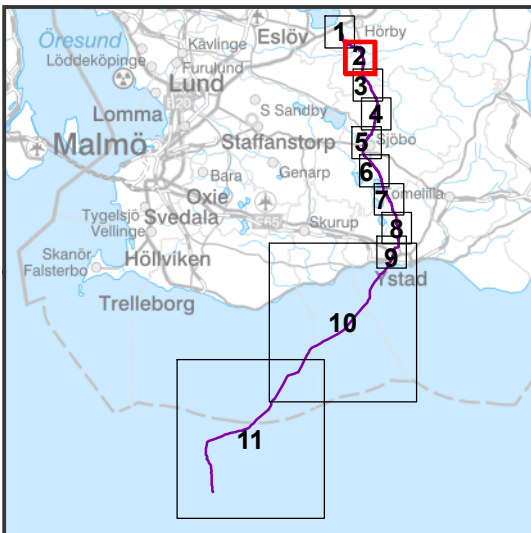

Teckenförklaring

-  Planerad sträckning
-  Kommungräns
-  Befintligt Regionnät 30-130 kV
-  Särskilt värdefulla vatten
-  Fast strandskydd
-  Flytande strandskydd
-  Vattendrag Vattenförekomster
-  Vattendrag Övrigt vatten



| | | | |
|---|----------------------------|--|------------|
|  | | Kartserie Vatten | |
| Bilaga | 1-6 | Skala | 1:30 000 |
| Version | Pappersstorlek | Upprättad av | BGD |
| Projektnummer | 500367 (hav) 500368 (land) | Organisation | NEKTAB |
| Ärendenummer | Kartserieblad | Datum | 2020-10-05 |
| Dokumentnummer | 2 / 11 | Datakällor ©Lantmäteriet ©Naturvårdsverket ©Sjöfartsverket ©Vattenmyndigheten ©Länsstyrelsen | |



© Svenska kraftnät

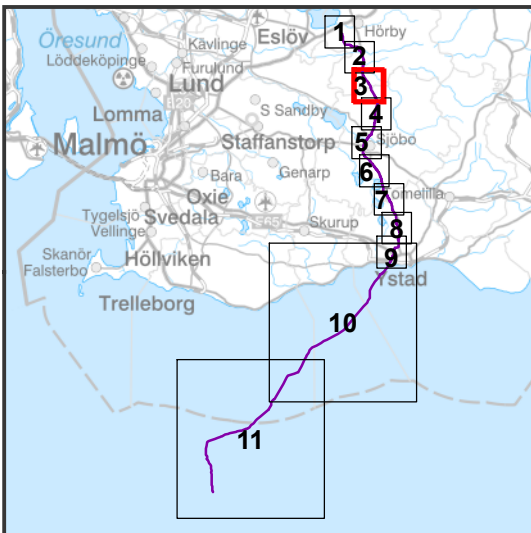

Teckenförklaring

- Planerad sträckning
- Kommungräns
- Flytande strandskydd
- Vattendrag Vattenförekomster
- Vattendrag Övrigt vatten
- Vattenskyddsområden
- Grundvatten Vattenförekomster



| | | | |
|----------------------------|----------------|--|------------|
| | | Kartserie Vatten | |
| Bilaga | 1-6 | Skala | 1:30 000 |
| Version | Pappersstorlek | Upprättad av | BGD |
| 500367 (hav) 500368 (land) | A4 | Organisation | NEKTAB |
| Ärendenummer | Datum | Dokumentnummer | 2020-10-05 |
| Datakällor | | ©Lantmäteriet ©Naturvårdsverket ©Sjöfartsverket ©Vattenmyndigheten ©Länsstyrelsen | |



© Svenska kraftnät

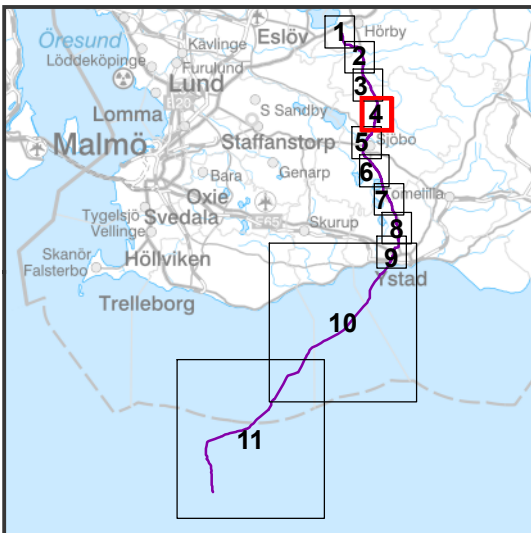

Teckenförklaring

- Planerad sträckning
- Kommungräns
- Fast strandskydd
- Flytande strandskydd
- Vattendrag Vattenförekomster
- Vattendrag Övrigt vatten
- Vattenskyddsområden
- Grundvatten Vattenförekomster
- Sjöar Övrigt vatten



| | | | |
|--|----------------------------|-------------------------|------------|
| | | Kartserie Vatten | |
| Blaga | 1-6 | Skala | 1:30 000 |
| Version | 500367 (hav) 500368 (land) | Pappersstorlek | A4 |
| Ärendenummer | | Organisation | NEKTAB |
| Dokumentnummer | | Datum | 2020-10-05 |
| Datakällor ©Lantmäteriet ©Naturvårdsverket ©Sjöfartsverket ©Vattenmyndigheten ©Länsstyrelsen | | | |

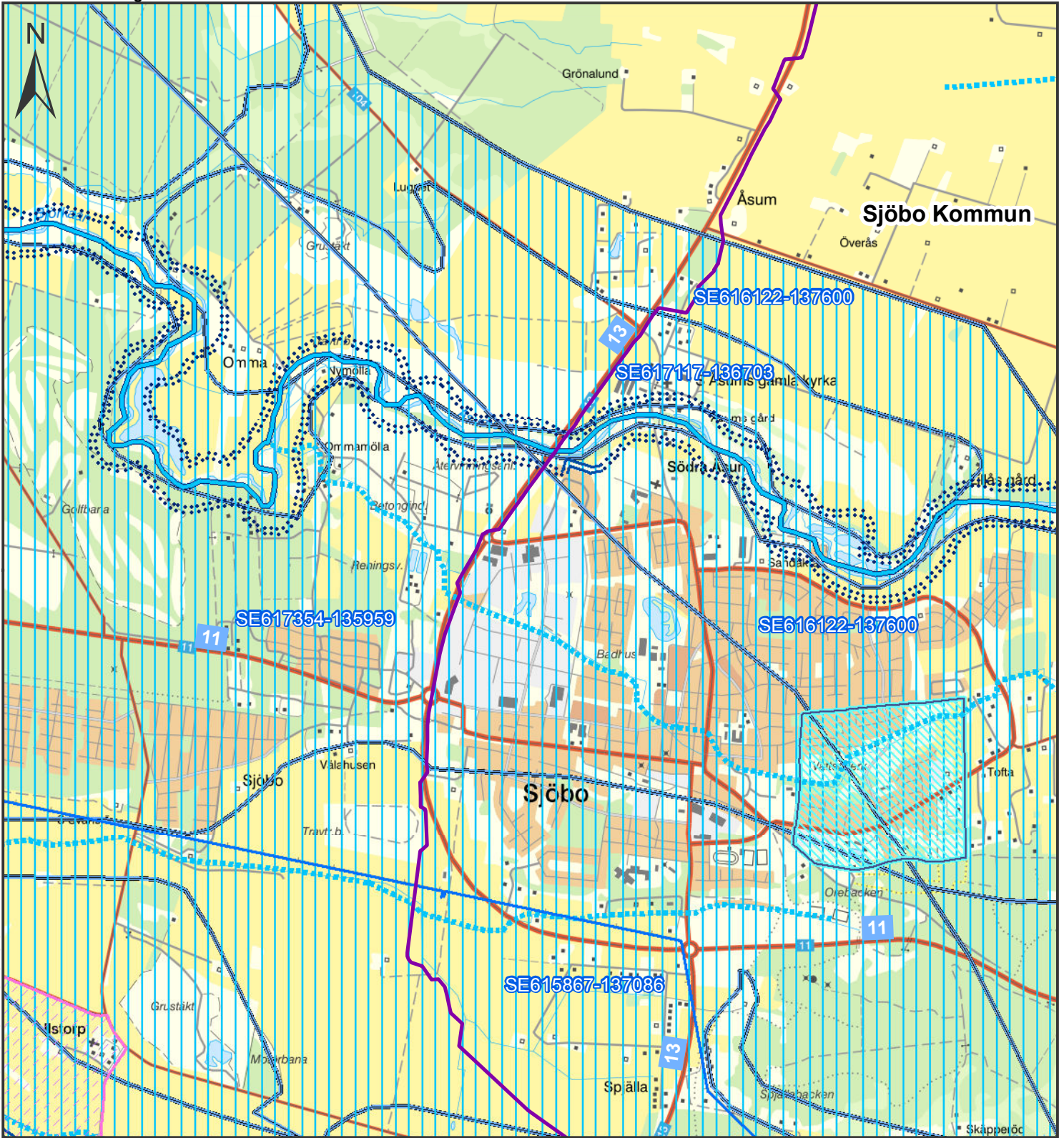

© Svenska kraftnät

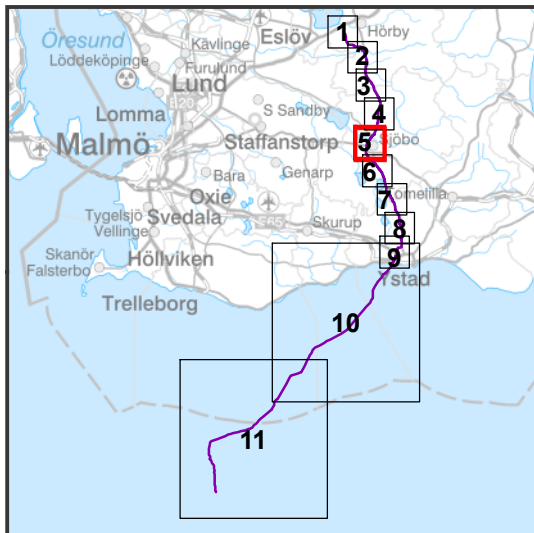

Teckenförklaring

- Planerad sträckning
- Kommungräns
- Befintligt Regionnät 30-130 kv
- Särskilt värdefulla vatten
- Fast strandskydd
- Flytande strandskydd
- Vattendrag Vattenförekomster
- Vattendrag Övrigt vatten
- Vattenskyddsområden
- Grundvatten Vattenförekomster



| | | | |
|----------------|---|-------------------------|------------|
| | | Kartserie Vatten | |
| Bilaga | 1-6 | Skala | 1:30 000 |
| Version | Pappersstorlek | Upprättad av | BGD |
| | A4 | Organisation | NEKTAB |
| Projektnummer | 500367 (hav) 500368 (land) | Datum | 2020-10-05 |
| Ärendenummer | Datakällor | | |
| Dokumentnummer | ©LanInmäteriet ©Naturvårdsverket ©Sjöfartsverket ©Vattenmyndigheten ©Länsstyrelsen | | |

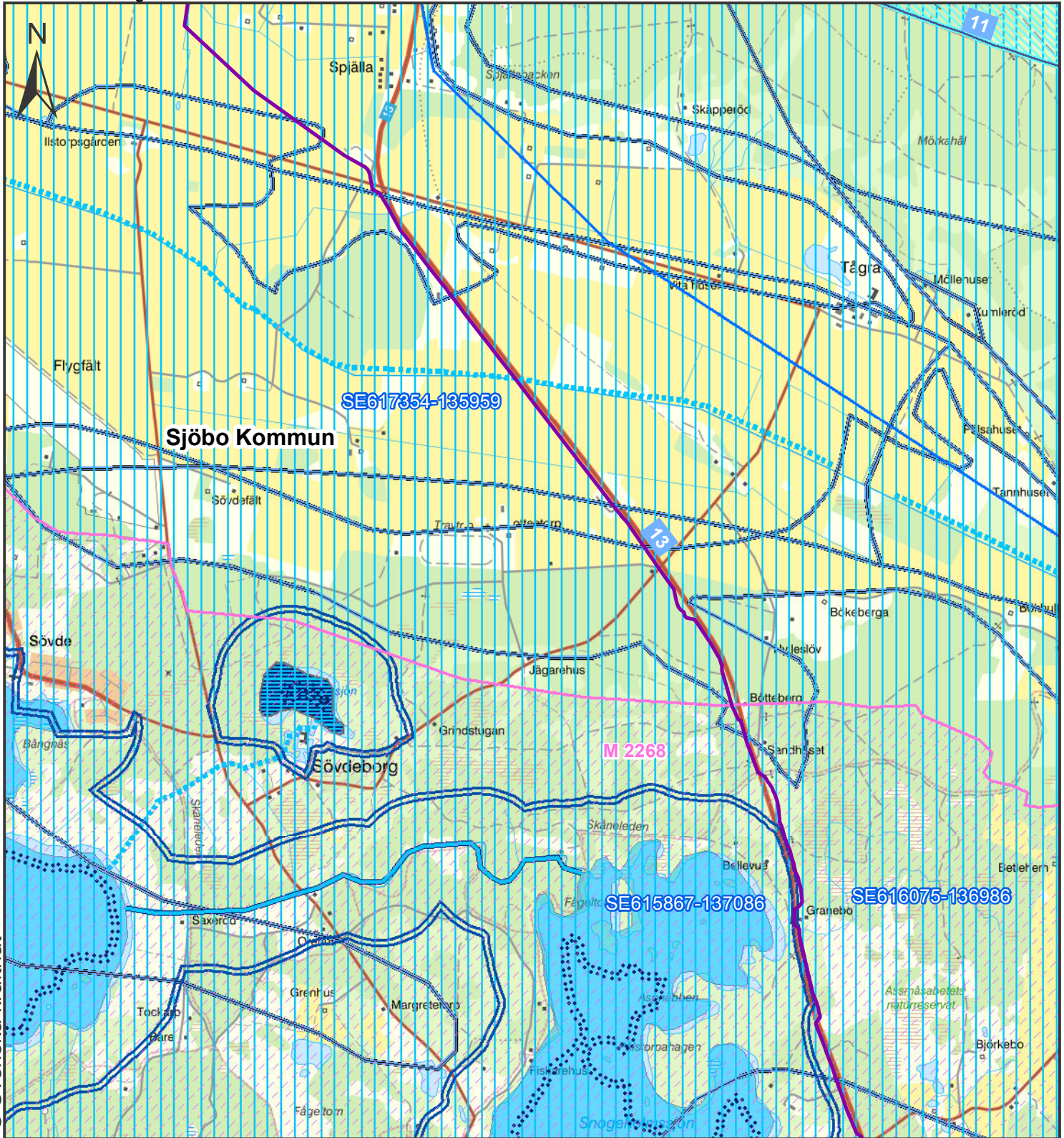

© Svenska kraftnät

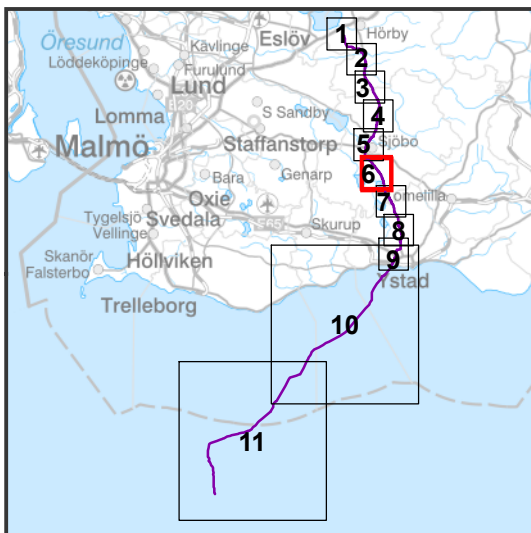

Teckenförklaring

- Planerad sträckning
- Kommungräns
- Befintligt Regionnät 30-130 kV
- Särskilt värdefulla vatten
- Fast strandskydd
- Flytande strandskydd
- Vattendrag Vattenförekomster
- Vattendrag Övrigt vatten
- Vattenskyddsområden
- Grundvatten Vattenförekomster
- Sjöar Vattenförekomster
- Sjöar Övrigt vatten



| | | | |
|----------------|----------------------------|-------------------------|---|
| | | Kartserie Vatten | |
| Blaga | 1-6 | Skala | 1:30 000 |
| Version | Pappersstorlek | Upprättad av | BGD |
| | A4 | Organisation | NEKTAB |
| Projektnummer | 500367 (hav) 500368 (land) | Kartserieblad | 6 / 11 |
| Ärendenummer | | Datum | 2020-10-05 |
| Dokumentnummer | | Datakällor | ©Lantmäteriet ©Naturvårdsverket ©Sjöfartsverket ©Vattenmyndigheten ©Länsstyrelsen |



© Svenska kraftnät

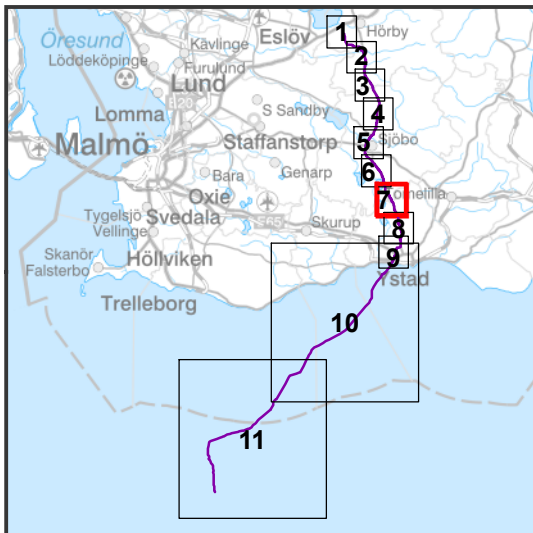

Teckenförklaring

- Planerad sträckning
- Kommungräns
- Befintligt Regionnät 30-130 kV
- Särskilt värdefulla vatten
- Fast strandskydd
- Flytande strandskydd
- Vattendrag Övrigt vatten
- Grundvatten Vattenförekomster
- Sjöar Vattenförekomster



| | | | |
|----------------------------|--|-------------------------|------------|
| | | Kartserie Vatten | |
| Blaga | 1-6 | Skala | 1:30 000 |
| Version | Pappersstorlek | Upprättad av | BGD |
| 500367 (hav) 500368 (land) | A4 | Organisation | NEKTAB |
| Ärendenummer | Datakällor | Datum | 2020-10-05 |
| Dokumentnummer | ©Lantmäteriet ©Naturvårdsverket ©Sjöfartsverket ©Vattenmyndigheten ©Länsstyrelsen | | |

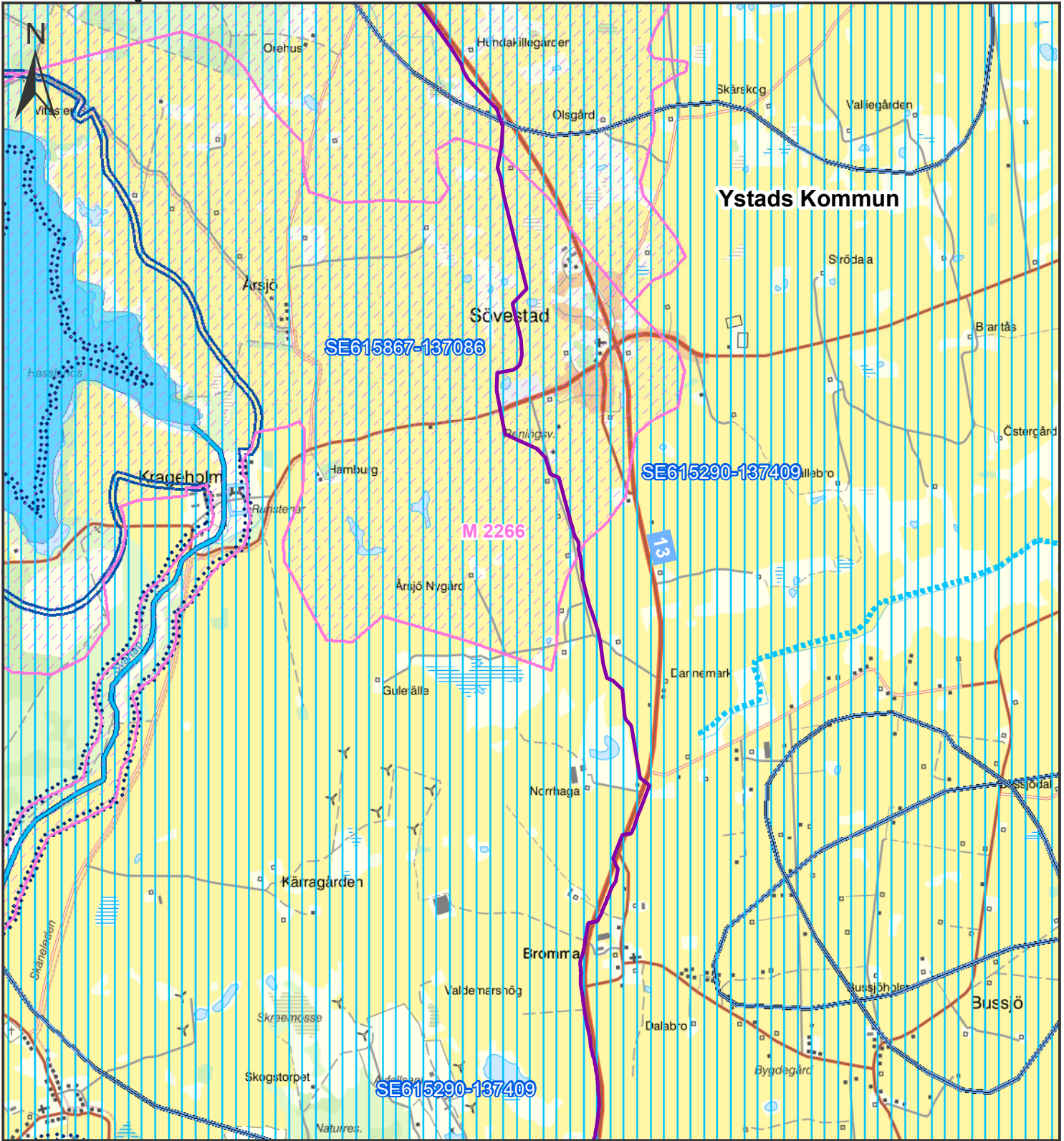

© Svenska kraftnät

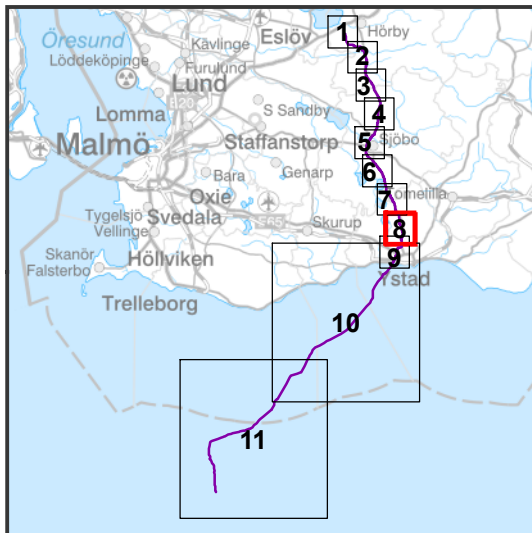

Teckenförklaring

- Planerad sträckning
- Kommungräns
- Särskilt värdefulla vatten
- Fast strandskydd
- Flytande strandskydd
- Vattendrag Vattenförekomster
- Vattendrag Övrigt vatten
- Grundvatten Vattenförekomster
- Sjöar Vattenförekomster



| | | | |
|----------------|--|-------------------------|------------|
| | | Kartserie Vatten | |
| Bilaga | 1-6 | Skala | 1:30 000 |
| Version | Pappersstorlek | Upprättad av | BGD |
| | A4 | Organisation | NEKTAB |
| Projektnummer | 500367 (hav) 500368 (land) | Kartserieblad | 8 / 11 |
| | | Datum | 2020-10-05 |
| Ärendenummer | Datakällor | | |
| Dokumentnummer | ©Lantmäteriet ©Naturvårdsverket ©Sjöfartsverket ©Vattenmyndigheten ©Länsstyrelsen | | |



© Svenska kraftnät

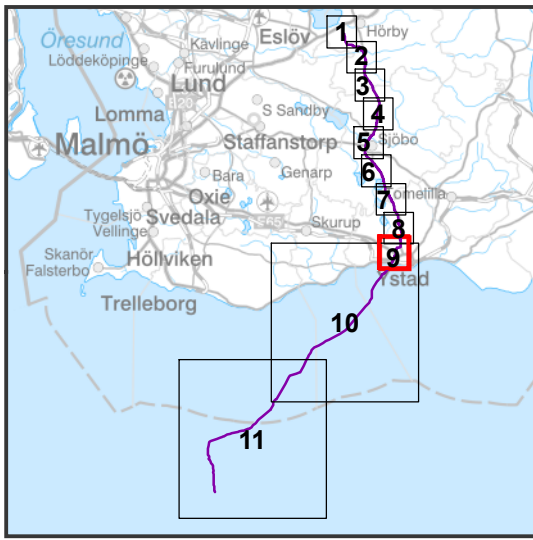

Teckenförklaring

- Planerad sträckning
- Kommungräns
- Befintligt Regionnät 30-130 kV
- Särskilt värdefulla vatten
- Fast strandskydd
- Flytande strandskydd
- Vattendrag Vattenförekomster
- Vattendrag Övrigt vatten
- Grundvatten Vattenförekomster
- Sjöar Övrigt vatten
- Kustvatten vattenförekomster



| | | | |
|--|--|-------------------------|---------------------|
| SVENSKA KRAFTNÄT | | Kartserie Vatten | |
| | | | |
| Version 500367 (hav) 500368 (land) | Projektnummer 500367 (hav) 500368 (land) | Pappersstorlek A4 | Organisation NEKTAB |
| Ärendenummer | Dokumentnummer | Kartserieblad 9 / 11 | Datum 2020-10-05 |
| Datakällor ©Lantmäteriet ©Naturvårdsverket ©Sjöfartsverket ©Vattenmyndigheten ©Länsstyrelsen | | | |

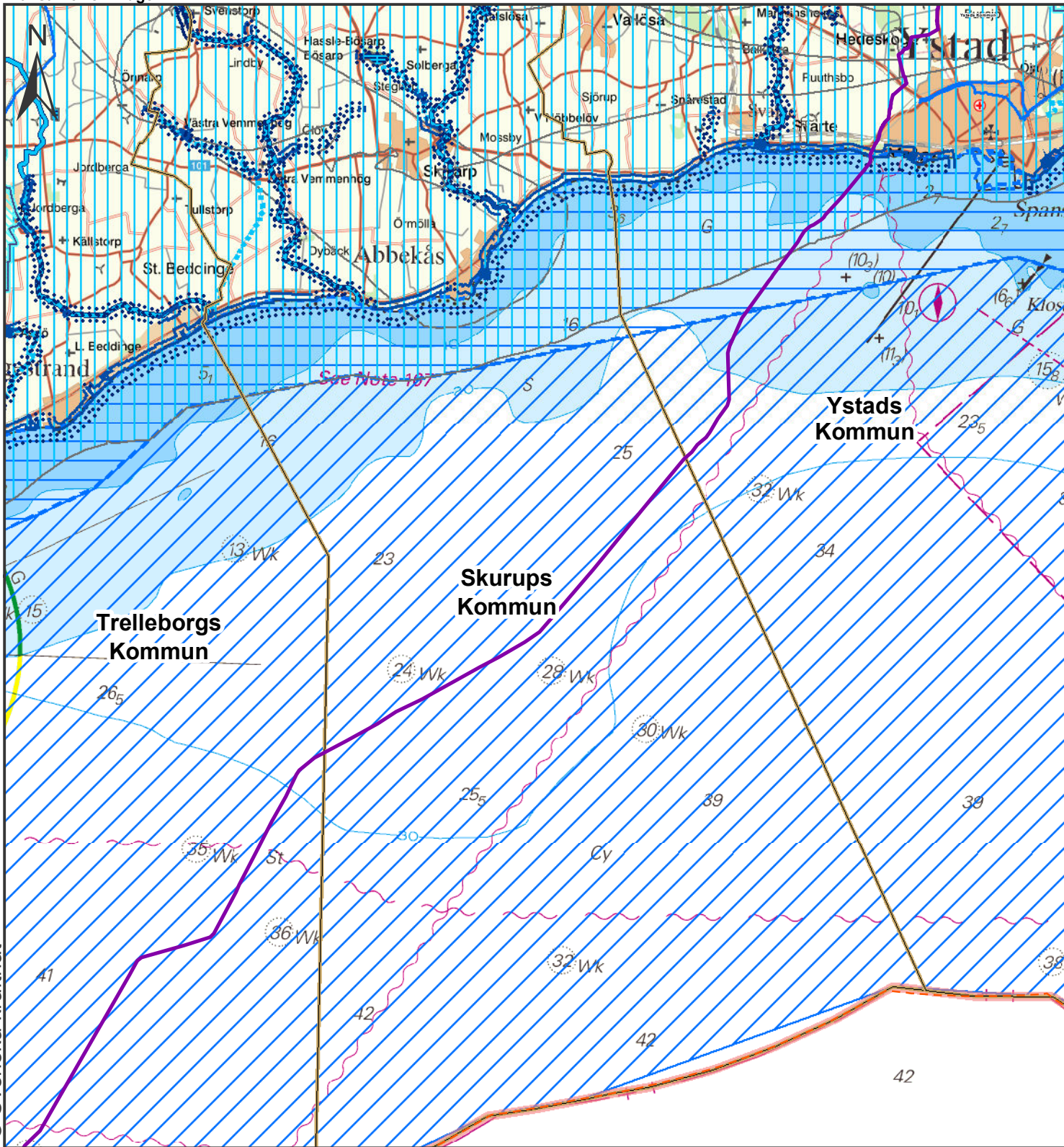

© Svenska kraftnät

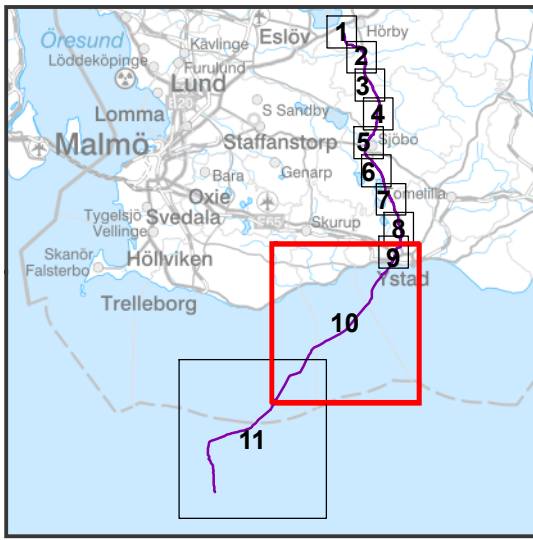

Teckenförklaring

- Planerad sträckning
- Befintligt Regionnät 30-130 kV
- Sjöterritoriets gräns i havet
- Kommungräns
- Fast strandskydd
- ⋯ Flytande strandskydd
- Vattendrag Vattenförekomster
- ⋯ Vattendrag Övrigt vatten
- Vattenskyddsområden
- Grundvatten Vattenförekomster
- Sjöar Övrigt vatten
- Kustvatten vattenförekomster
- Utsjövatten vattenförekomst



SVENSKA KRAFTNÄT

Kartserie Vatten

| | | | | | |
|----------------|----------------------------|----------------|---|--------------|------------|
| Blaga | 1-6 | Skala | 1:150 000 | Upprättad av | BGD |
| Version | | Pappersstorlek | A4 | Organisation | NEKTAB |
| Projektnummer | 500367 (hav) 500368 (land) | Kartserieblad | 10 / 11 | Datum | 2020-10-05 |
| Ärendenummer | | Datakällor | ©Lantmäteriet ©Naturvårdsverket ©Sjöfartsverket | | |
| Dokumentnummer | | | ©Vattenmyndigheten ©Länsstyrelsen | | |

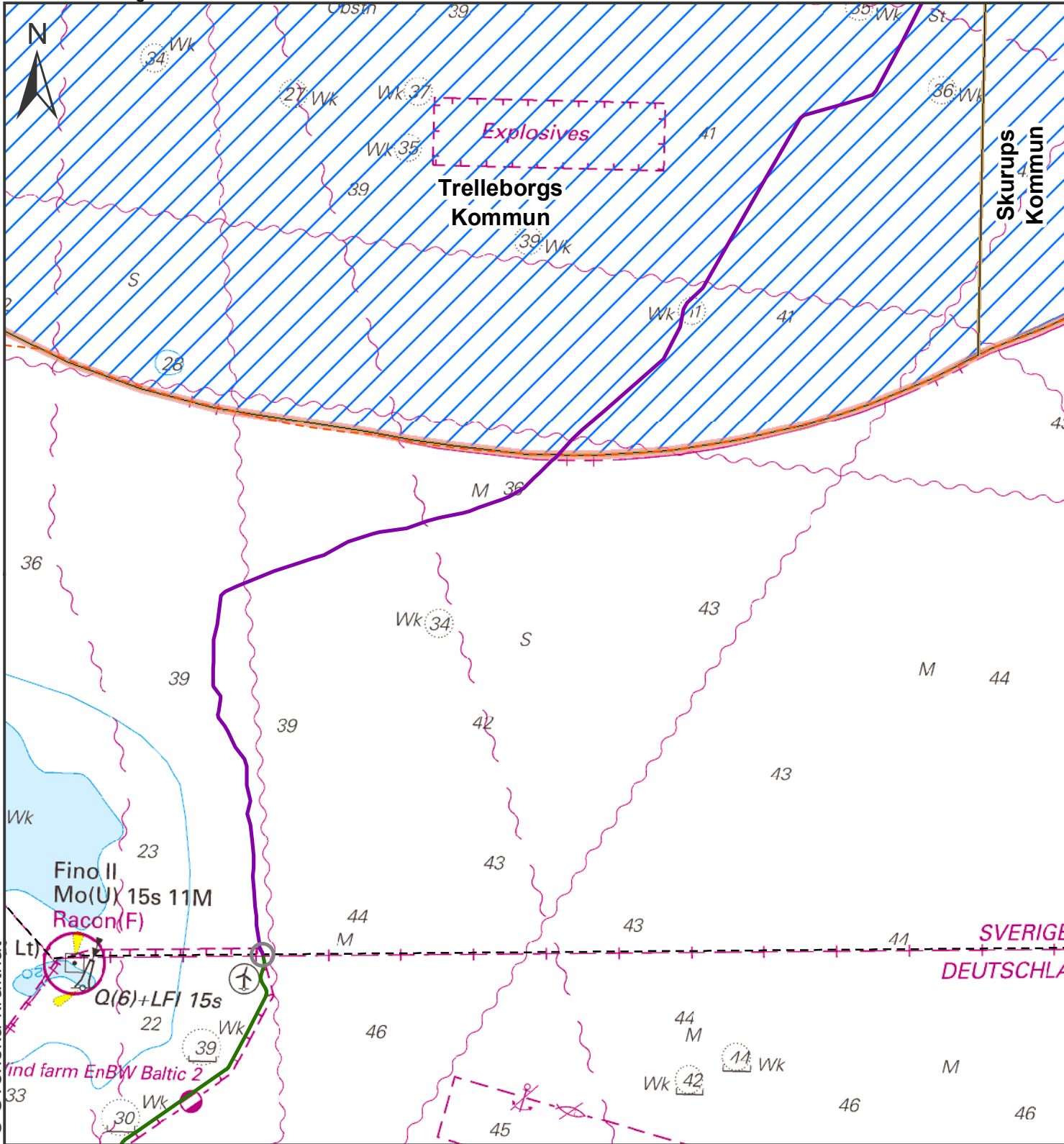

© Svenska kraftnät

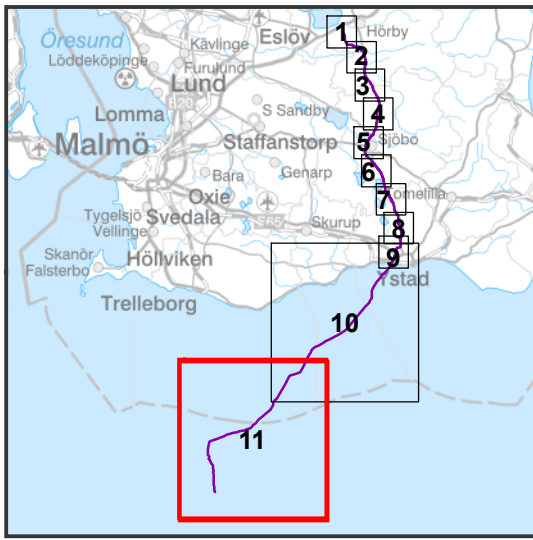

Teckenförklaring

- Anslutningspunkt i Östersjön på gränsen mellan Sveriges och Tysklands ekonomiska zoner
- Planerad sträckning
- Sträckning inom tyskt territorium
- Län Skåne
- Sveriges ekonomiska zon
- Sjöterritoriets gräns i havet
- Kommungräns
- Utsjövatten vattenförekomst



| | | | |
|--|----------------------------|-------------------------|------------|
| | | Kartserie Vatten | |
| Blaga | 1-6 | Skala | 1:150 000 |
| Version | 500367 (hav) 500368 (land) | Pappersstorlek | A4 |
| Ärendenummer | | Organisation | NEKTAB |
| Dokumentnummer | | Datum | 2020-10-05 |
| Datakällor ©Lantmäteriet ©Naturvårdsverket ©Sjöfartsverket ©Vattenmyndigheten ©Länsstyrelsen | | | |