

© Svenska kraftnät

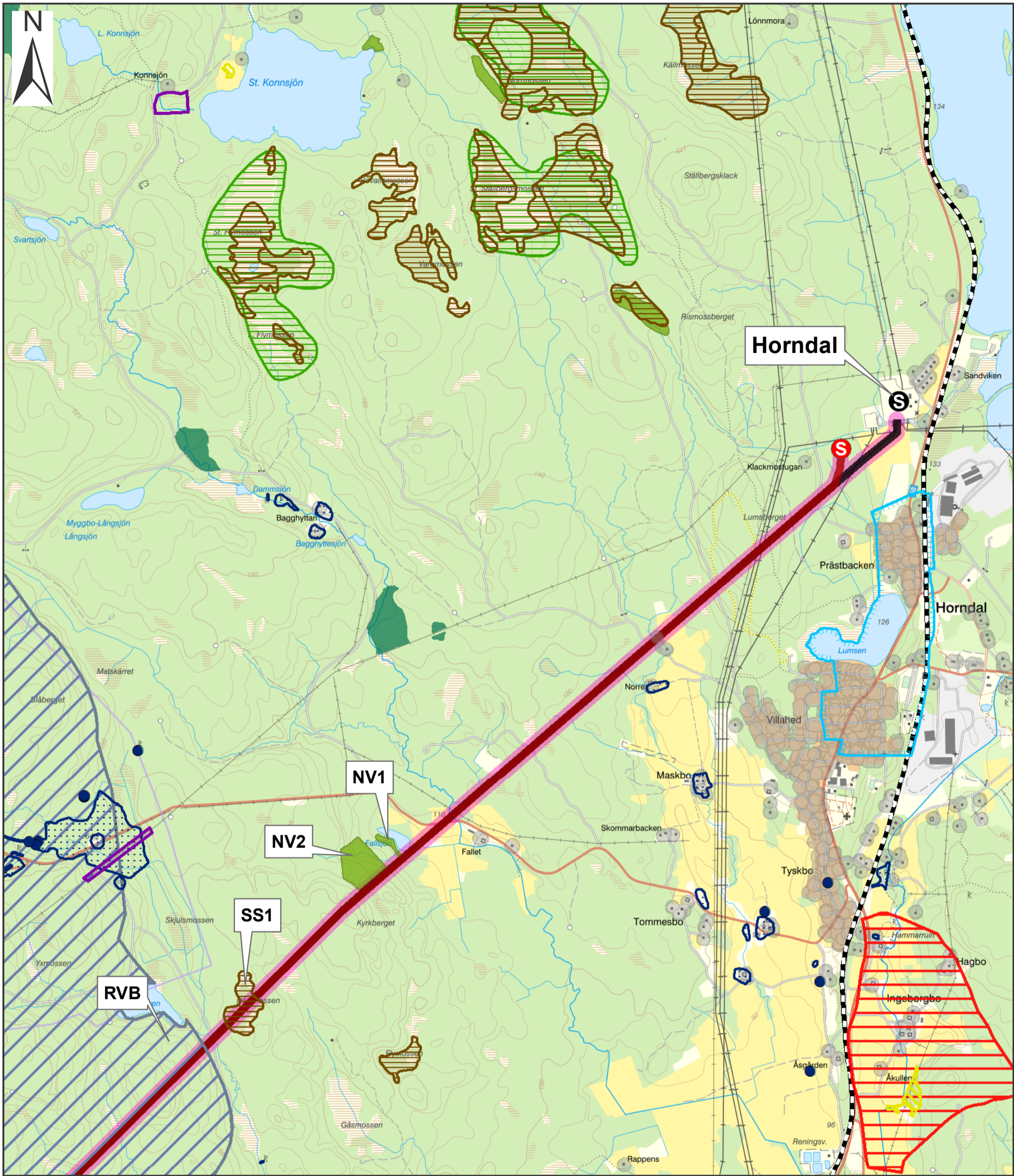

- Teckenförklaring**
- Kartblad
 - Befintliga stationer
 - Ny preliminär station
 - Befintlig ledning
 - Ombyggnadsförslag
 - Alternativt sträckningsförslag
 - Utredningskorridor

		Horndal-Avesta Översiktskarta	
Bilaga	4	Skala	1:90 000
Projektnummer	45067630	Pappersstorlek	A3
Ärendenummer	-	Blad	-
Datakällor	© Lantmäteriet	Övrig information	
Upprättad av	Ewelina Szafran-Kozdrój		
Organisation	AFRY		
Datum	2020-04-22		



© Svenska kraftnät

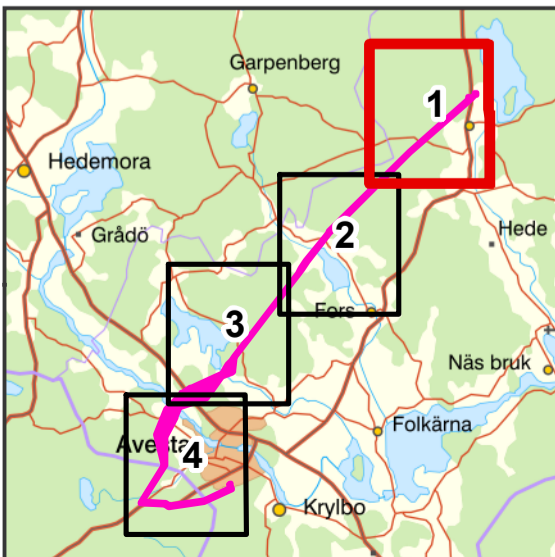

Teckenförklaring

- S** Befintlig station
- S** Ny preliminär station
- Befintlig ledning
- Ombyggnadsförslag
- Utredningskorridor
- Bostadshus 35 m buffert
- Riksintresse järnväg
- Riksintresse kulturmiljövård
- Riksintresse vindbruk
- Natura 2000
- Vattenskyddsområde
- Nyckelbiotop
- Naturvärden
- Sumpskog
- Ångs och betesmark
- Våtmarksinventering**
- Vissa naturvärden
- Riksantikvarieämbetets inventering**
- Forn- och kulturlämning punkt
- Forn- och kulturlämning linje
- Forn- och kulturlämning yta





Horndal-Avesta
Natur- och kulturmiljö

Blaga	4	Skala	1:22 000	Upprättad av	Ewelina Szafran-Kozdrój
Projektnummer	45067630	Pappersstorlek	A3	Organisation	AFRY
Ärendenummer	-	Blad	1	Datum	2020-04-22
Datakällor	© Lantmäteriet © Länsstyrelsen © Skogsstyrelsen © Riksantikvarieämbetet © Jordbruksverket			Övrig information	-

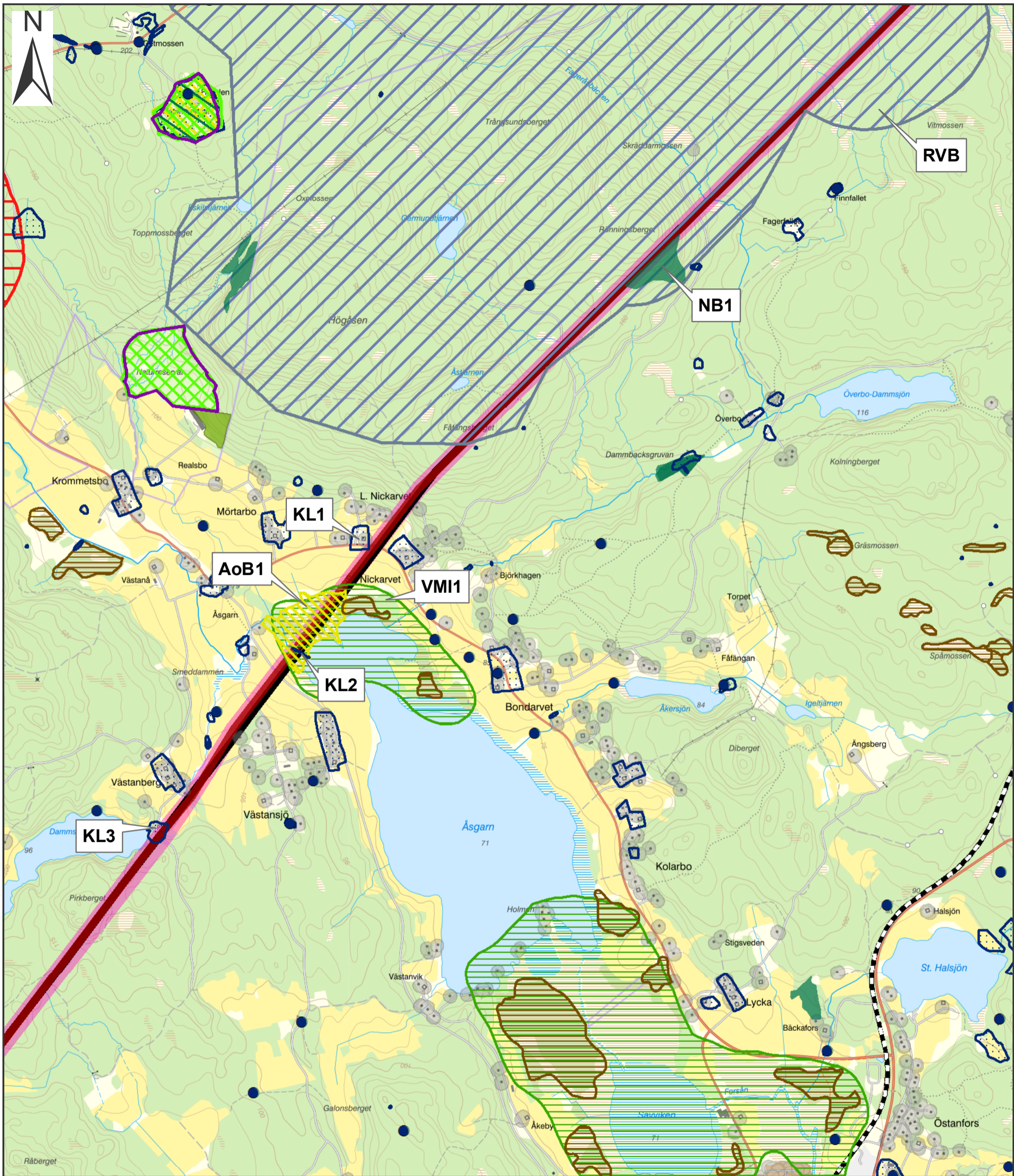

© Svenska kraftnät

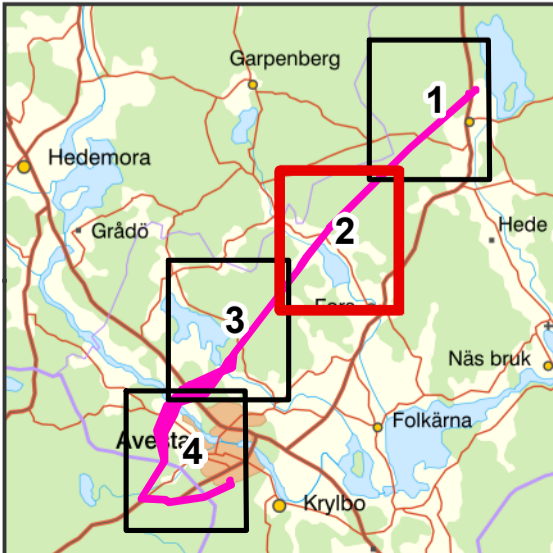

Teckenförklaring

- Befintlig ledning
- Ombyggnadsförslag
- Utredningskorridor
- Bostadshus 35 m buffert

Intressen

- Riksintresse järnväg
- Riksintresse naturvård
- Riksintresse kulturmiljövård
- Riksintresse vindbruk
- Natura 2000
- Naturreservat
- Nyckelbiotop
- Naturvärden

Sumpskog

Ångs och betesmark

Våtmarksinventering

Vissa naturvärden

Riksantikvarieämbetets inventering

- Forn- och kulturlämning punkt
- Forn- och kulturlämning linje
- Forn- och kulturlämning yta



Horndal-Avesta
Natur- och kulturmiljö

Blaga	4	Skala	1:22 000	Upprättad av	Ewelina Szafran-Kozdrój	
Projektnummer	45067630	Pappersstorlek	A3	Organisation	AFRY	
Ärendenummer	-	Blad	2	Datum	2020-04-22	
Datakällor	© Lantmäteriet © Länsstyrelsen © Skogsstyrelsen © Riksantikvarieämbetet © Jordbruksverket				Övrig information	-

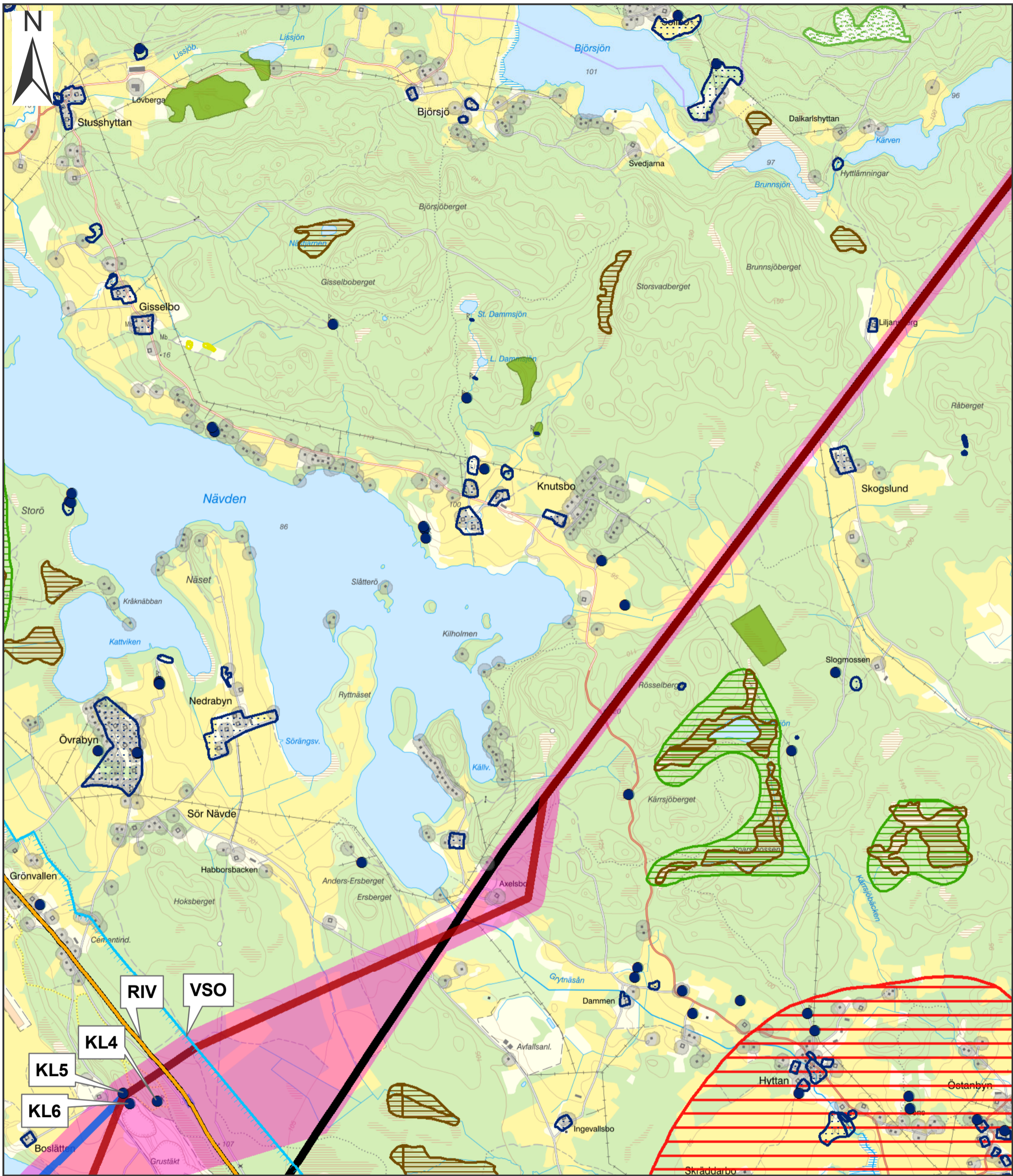

© Svenska kraftnät

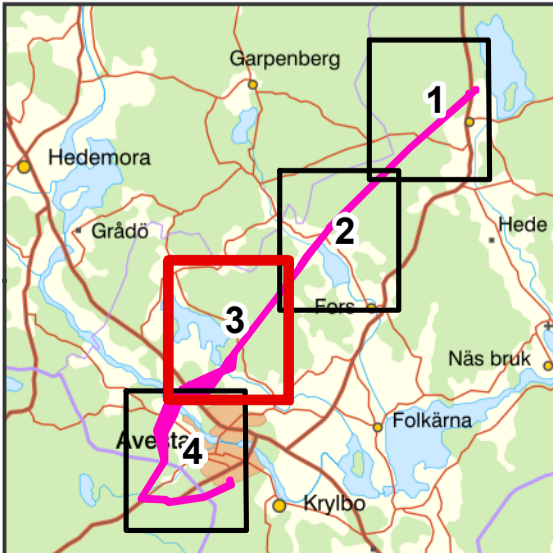

Teckenförklaring

- Befintlig ledning
- Ombyggnadsförslag
- Alternativt sträckningsförslag
- Utredningskorridor
- Bostadshus 35 m buffert

Intressen

- Riksintresse vägnät
- Riksintresse kulturmiljövärd
- Vattenskyddsområde
- Naturvårdsavtal
- Naturvärden
- Sumpskog

Ängs och betesmark

- Våtmarksinventering
- Vissa naturvärden
- Riksantikvarieämbetets inventering**
- Forn- och kulturlämning punkt
- Forn- och kulturlämning linje
- Forn- och kulturlämning yta



SVENSKA KRAFTNÄT

Horndal-Avesta
Natur- och kulturmiljö

Bilaga	4	Skala	1:22 000	Upprättad av	Ewelina Szafran-Kozdrój
Projektnummer	45067630	Pappersstorlek	A3	Organisation	AFRY
Ärendenummer	-	Blad	3	Datum	2020-04-22
Datakällor	© Lantmäteriet © Länsstyrelsen © Skogsstyrelsen © Riksantikvarieämbetet © Jordbruksverket			Övrig information	-

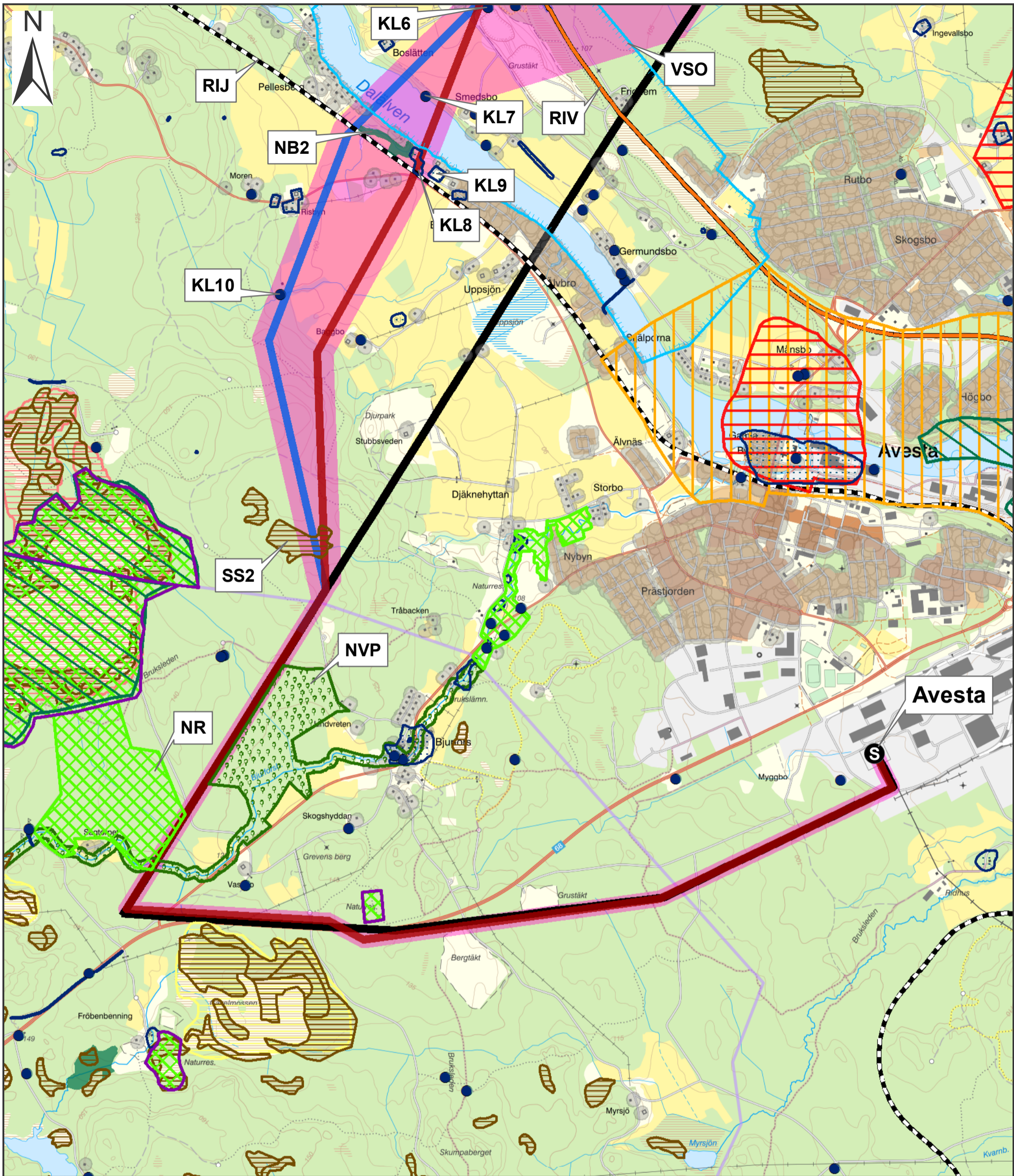

© Svenska kraftnät

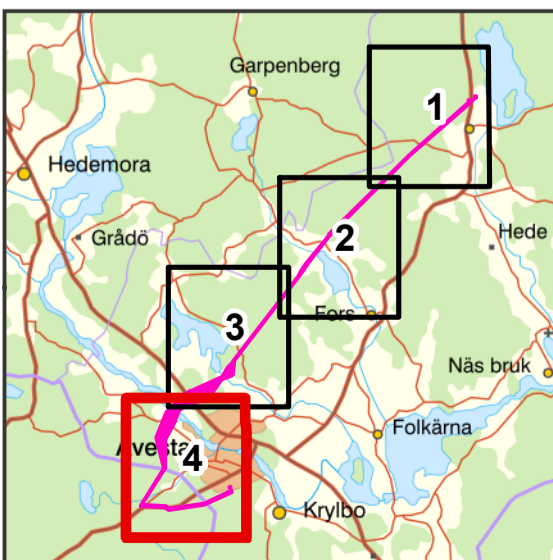

Teckenförklaring

- S** Befintlig station
- Befintlig ledning
- Ombyggnadsförslag
- Alternativ sträckning
- Utredningskorridor
- Bostadshus 35 m buffert
- Riksintresse vägnät
- Riksintresse järnväg
- Riksintresse naturvård
- Riksintresse kulturmiljövärd
- Riksintresse rörligt friluftsliv
- Natura 2000
- Naturreservat
- Vattenskyddsområde
- Nyckelbiotop
- Naturvårdsplan
- Sumpskog
- Våtmarksinventering**
- Mycket högt naturvärde
- Låga naturvärden
- Riksantikvarieämbetets inventering**
- Forn- och kulturlämning punkt
- Forn- och kulturlämning linje
- Forn- och kulturlämning yta

		Horndal-Avesta Natur- och kulturmiljö	
Bilaga	4	Skala	1:22 000
Projektnummer	45067630	Pappersstorlek	A3
Ärendenummer	-	Blad	4
Upprättad av Ewelina Szafran-Kozdrój		Organisation AFRY	
Datum 2020-04-22		Övrig information -	
<small>Datakällor © Lantmäteriet © Länsstyrelsen © Skogsstyrelsen © Riksantikvarieämbetet © Jordbruksverket</small>			